









Nombre del cliente
 Fecha/Hora 2021 02 16 10:50
 Categoría de bicicleta Carretera
 Categoría montar Sport
 Flexibilidad

Dynamic Fitting Realizado por:



Dynamic Fitting Resultados

	D		D
 Ángulo de la espalda	43°	 Rodilla delante pie	-1mm
 Cadera Hombro Muñeca	78°	 Tobillo máximo	91°
 Ángulo de la cadera cerrado	62°	 Tobillo mínimo	76°
 Ext. del ángulo de la rodilla	139°	 Rango del tobillo	15°

Análisis Dynamic Fitting

Ángulo del antebrazo	47°	Dx cadera a la muñeca	667mm
Ángulo del codo	156°	Dy cadera a la muñeca	-101mm
Ángulo de la cadera abierto	107°	Recorrido vert. de la cadera	36mm
Rango del ángulo de la cadera	45°	Inc. del recorrido de la rodilla	-9°
Longitud del muslo	437mm	Ángulo vertical del pie	18°
Longitud de la espinilla	417mm	Ángulo lateral del pie	9°
Ángulo de flexión de la rodilla	69°	Dx cadera al hombro	497mm
Rango del ángulo de la rodilla	69°	Dy cadera al hombro	75mm
Recorrido lat. de la rodilla	43mm	Cadera Hombro Codo	68°

Seguimiento de rodilla derecha

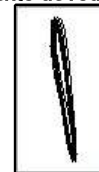

Nombre del cliente
Fecha/Hora 2021 02 16 10:50
Categoría de bicicleta Carretera
Categoría montar Sport

Dynamic Fitting Realizado por:

Angulo de la espalda y Rodilla delante pie

Posición inicial

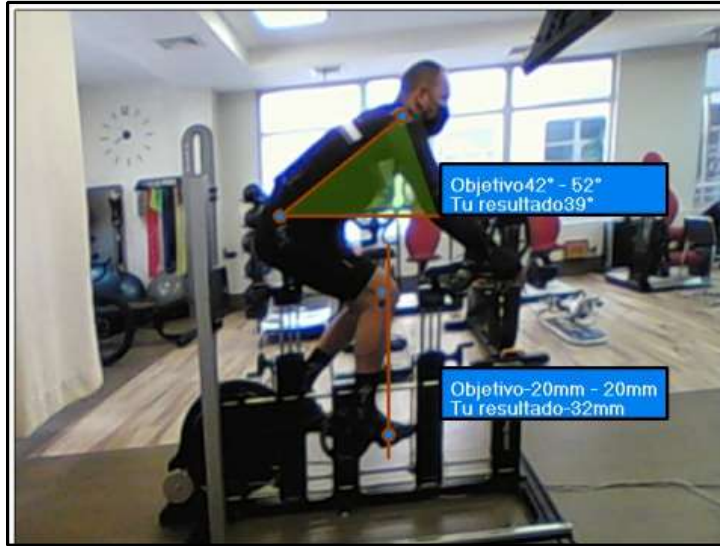

Posición final

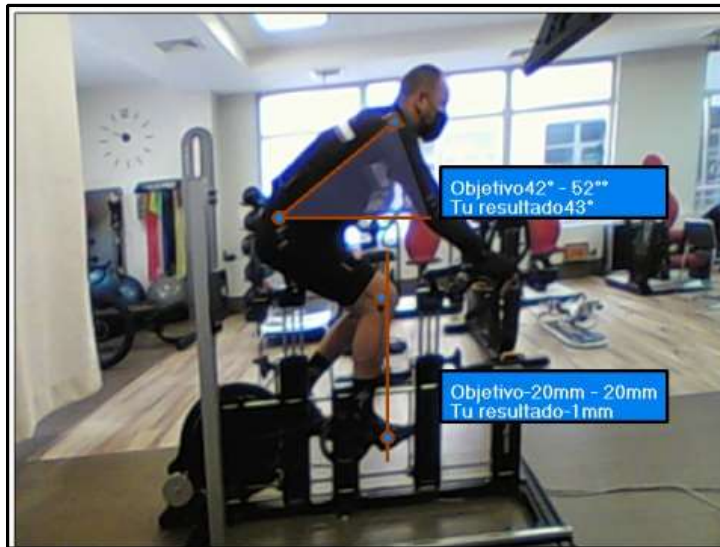

Nombre del cliente
Fecha/Hora 2021 02 16 10:50
Categoría de bicicleta Carretera
Categoría montar Sport

Dynamic Fitting Realizado por:

Cadera Hombro Muñeca y Angulo de la rodilla ext

Posición inicial

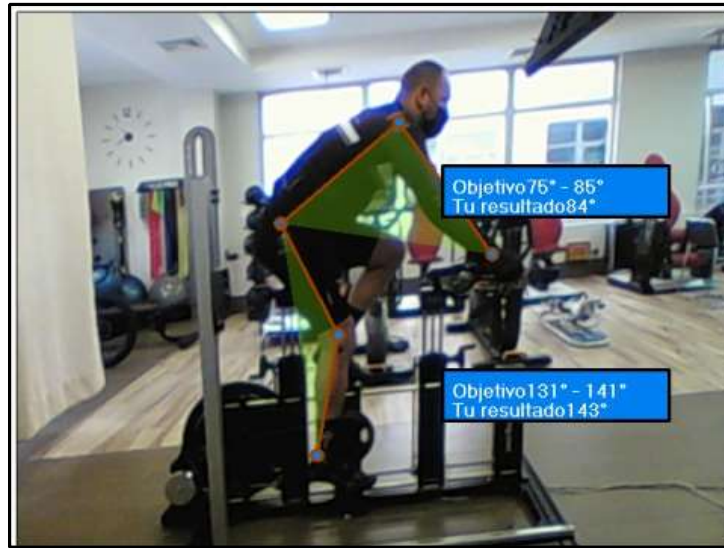

Posición final

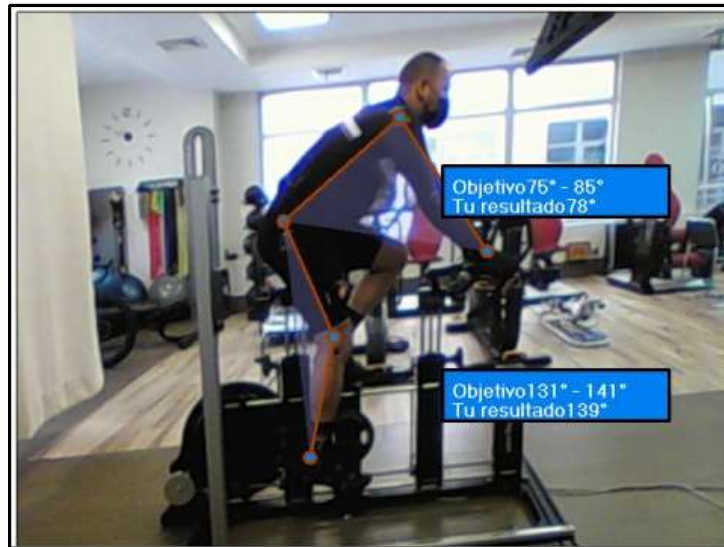

NOTAS:

Nombre del cliente
Fecha/Hora 2021 02 16 10:50
Categoría de bicicleta Carretera
Categoría montar Sport

<i>Bike Setup (Recalculation Results)</i>	
<i>Saddle Center X</i>	<i>122</i>
<i>Saddle Center Y</i>	<i>792</i>
<i>Handle Center X</i>	<i>386</i>
<i>Handle Center Y</i>	<i>732</i>